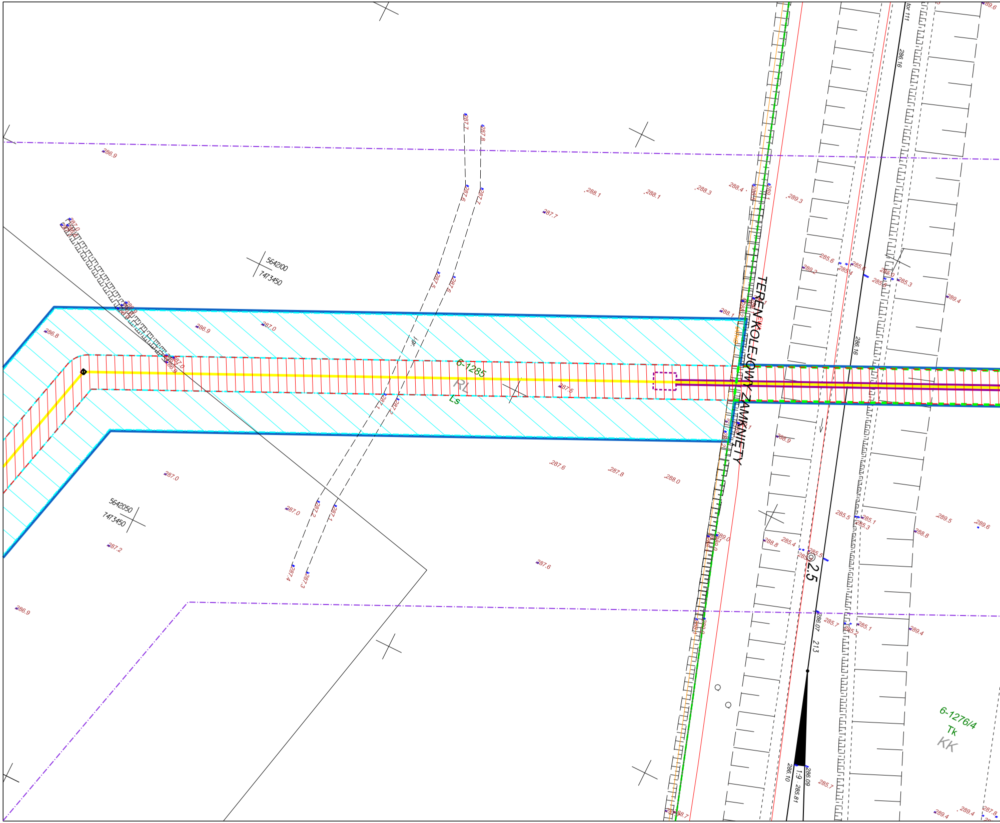
5642100
7473450
5642050
7473450
6-1285
RL
Ls
TEREN KOLEJOWY ZAMKNIĘTY
6-1276/4
Tk
KK
tor 111
286.16
2.5
286.07
213
1:9
286.10
286.09
285.81
286.9
286.8
286.9
287.0
287.7
288.1
288.1
288.3
288.4
289.3
289.2
285.6
285.4
285.3
289.4
288.1
287.6
287.6
287.8
288.0
287.0
287.0
287.2
287.6
286.9
288.9
288.8
285.4
285.5
285.5
285.1
285.3
289.5
289.6
288.8
285.7
285.1
289.4
285.7
289.4
289.4
287.8
288.7

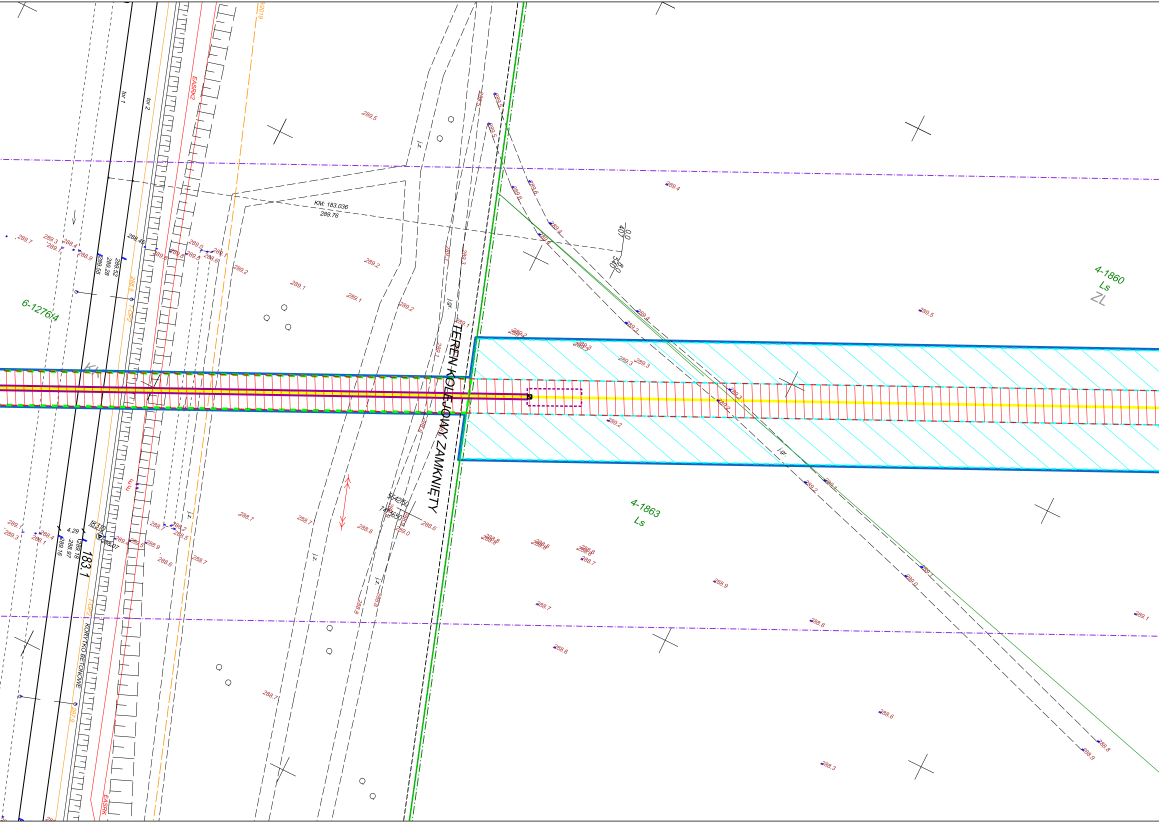
TEREN KOLEJOWY ZAMKNIĘTY
6-1276/4
4-1860
Ls
ZL
4-1863
Ls
KM: 183.036
289.76
tor 1
tor 2
EASRK2
EASRK
KORYTKO BETONOWE
183.1
18.310
4.29
0.0
407
5.40
8.0
5642/60
747/3650
z.
gr.
289.5
289.4
289.2
289.1
289.3
289.7
289.0
289.6
289.9
289.8
288.45
289.55
289.28
289.52
288.5
288.7
288.8
288.6
288.9
288.97
289.18
289.16
288.07
288.3
287.9

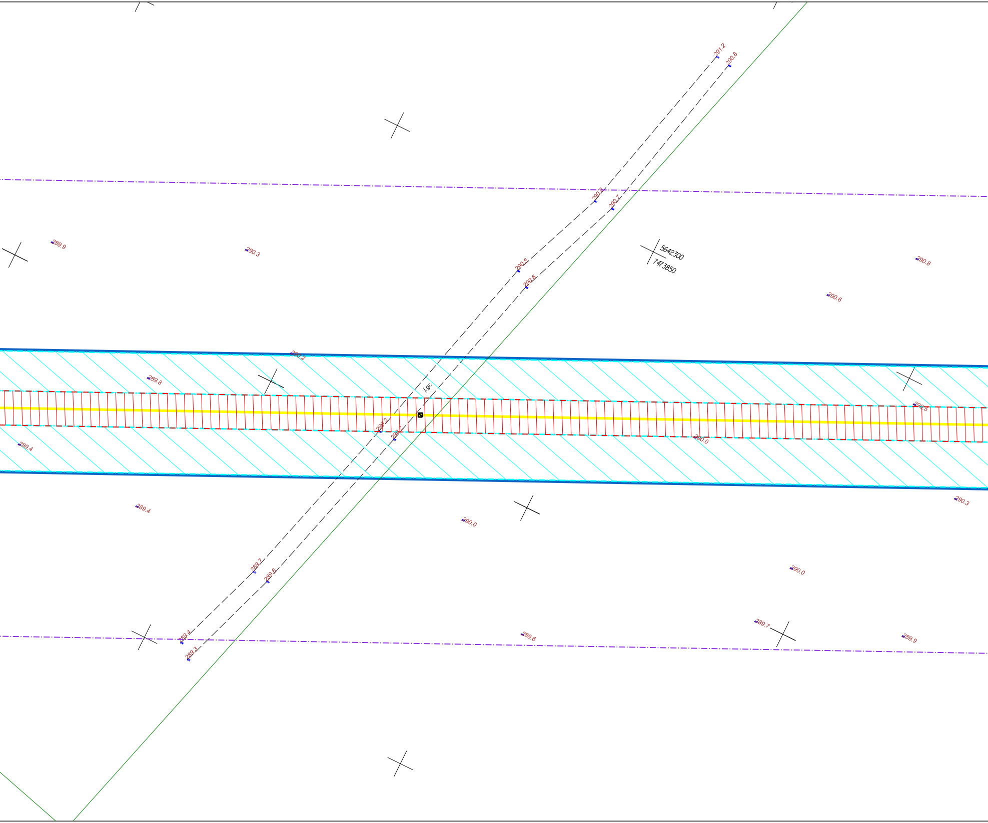
291.2
290.8
290.8
290.7
289.9
290.3
5642300
7473850
290.8
290.5
290.6
290.6
290.2
289.8
j.gr.
290.5
290.2
290.2
290.0
289.4
290.3
289.4
290.0
290.0
289.7
289.6
289.7
289.4
289.6
289.9
289.3

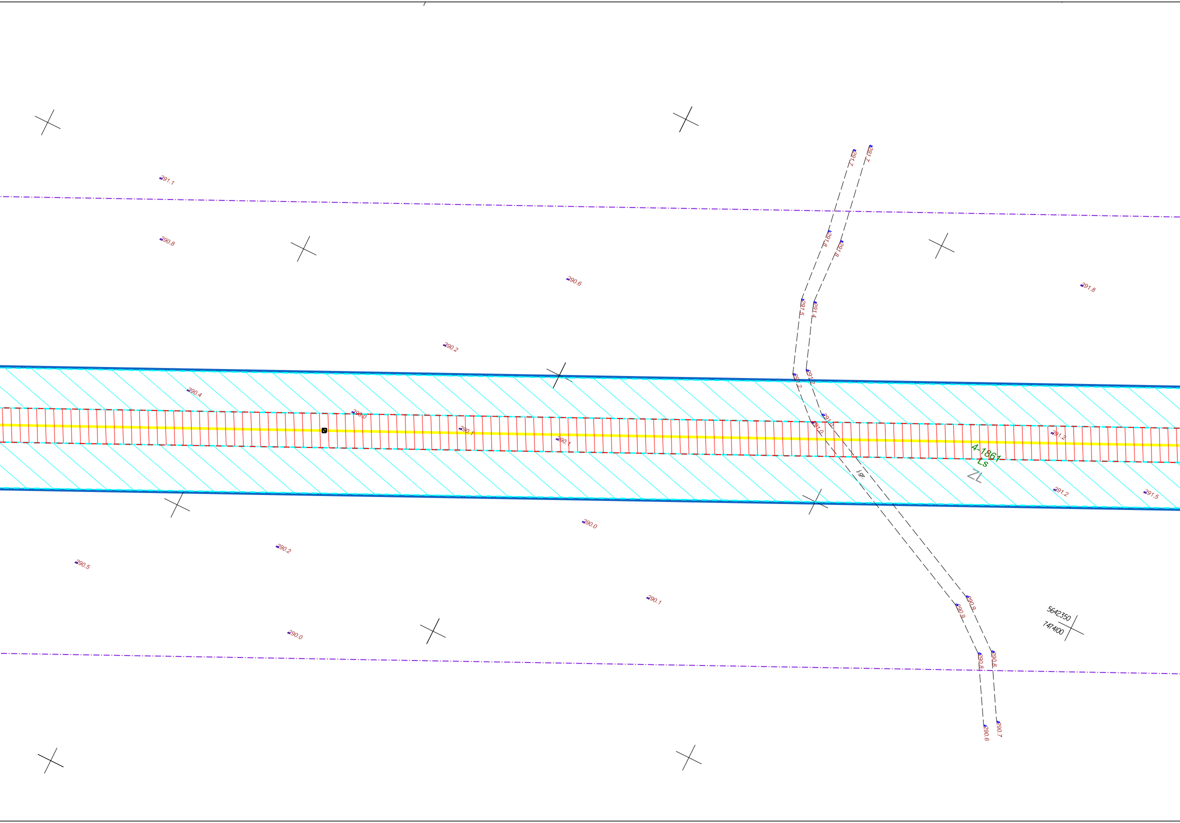

291.1
290.8
290.6
291.8
291.7
291.7
291.8
291.8
291.5
291.4
290.2
291.2
291.2
290.4
290.0
290.1
290.1
291.0
291.0
291.2
4-1861
Ls
ZL
j.gr.
291.2
291.5
290.0
290.2
290.5
290.1
290.0
290.9
290.9
290.8
290.8
290.6
290.7
5642350
7474100

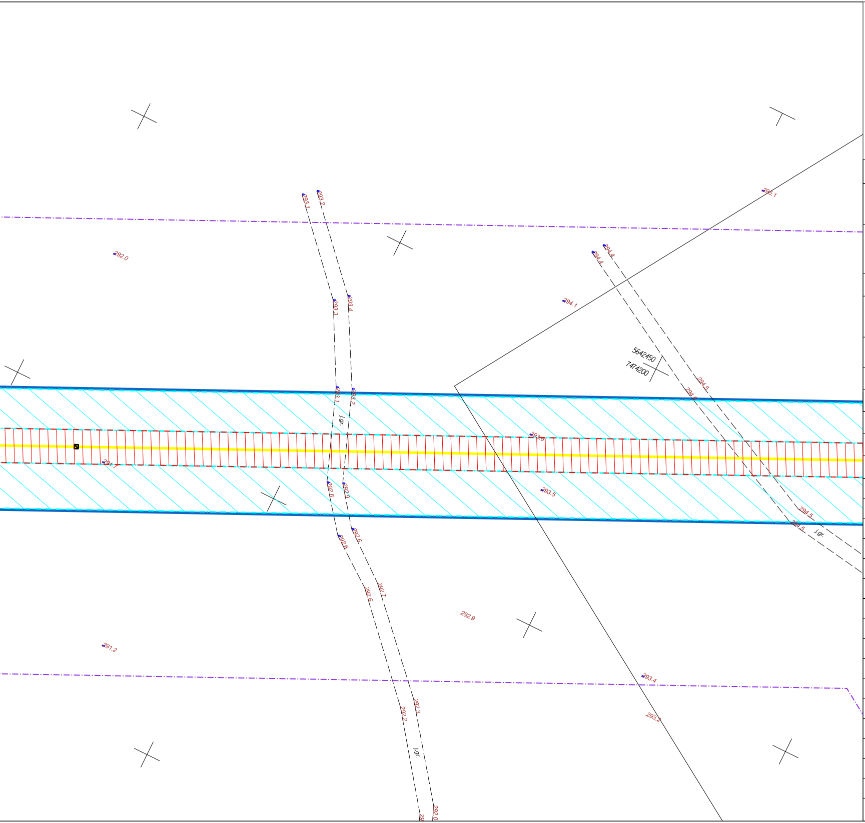
292.0
293.1
293.2
293.3
293.4
295.1
294.1
294.4
294.4
5642450
7474200
294.5
294.5
293.1
293.2
j.gr.
293.6
291.7
292.8
292.9
293.5
294.5
294.5
j.gr.
292.6
292.6
292.6
292.7
292.9
291.2
293.4
293.2
292.3
292.2
j.gr.
292.0

Niniejszy dokument stanowi utwór w rozumieniu Ustawy z dnia 4 lutego 1994 r. o prawie autorskim i prawach pokrewnych, podlegający prawnej ochronie. Nieautoryzowane korzystanie z utworu w całości lub części w tym w szczególności utrwalanie, zwielokrotnianie, obrót oryginałem albo egzemplarzami na których utwór utrwalono, rozpowszechnianie, wprowadzanie zmian, stanowi podstawę odpowiedzialności cywilnej i prawnej naruszyciela.

INWESTOR:

POLSKA SPÓŁKA GAZOWNICTWA SP. Z O.O.
Z SIEDZIBĄ W TARNOWIE
UL. WOJCIECHA BANDROWSKIEGO 16, 33-100 TARNÓW

JEDNOSTKA PROJEKTOWA:

KONSORCJUM:

MP INFRA Sp. z o.o.
ul. Dekerta 18, 30-703 Kraków

MOSTY KRAKÓW S.A.
ul. Dekerta 18, 30-703 Kraków

UMOWA:

2020/PSGWAOO/DT/IRMB/1315 Z DNIA 30.06.2020r.

ZADANIE:

BUDOWA PRZYŁĄCZA GAZOWEGO W/C DN300 DO PGE ENERGIA CIEPŁA S.A. ODDZIAŁ ELEKTROCIEPŁOWNIA W KIELCACH PRZY UL. HUBALCZYKÓW W KIELCACH

ADRES OBIEKTU BUDOWLANEGO:

WOJEWÓDZTWO ŚWIĘTOKRZYSKIE, POWIAT KIELECKI, M. KIELCE, GMINA MASŁÓW, MIEDZIANA GÓRA, M. KIELCE,

STADIUM:

PROJEKT BUDOWLANY

NAZWA OPRACOWANIA:

PROJEKT ZAGOSPODAROWANIA TERENU

TYTUŁ RYSUNKU:

PLAN ZAGOSPODAROWANIA TERENU

BRANŻA:

WIELOBRANŻOWA

FUNKCJA	TYTUŁ, IMIĘ I NAZWISKO	SPECJALNOŚĆ/UPRAWNIENIA	PODPIS
PROJEKTANT:	mgr inż. Tomasz Niedenthal	INSTALACYJNA GAZOWA MAP/0106/POOS/06	
PROJEKTANT:	mgr inż. Katarzyna Kałkus	INSTALACYJNA GAZOWA MAP/0624/PBS/15	Kałkus
PROJEKTANT:	mgr inż. Katarzyna Kasprzyk-Morawa	INSTALACYJNA GAZOWA MAP/0576/PBS/16	
PROJEKTANT:	mgr inż. Karol Barański	INSTALACYJNA GAZOWA MAP/0454/POOS/13	
SPRAWDZAJĄCY:	mgr inż. Maciej Paździora	INSTALACYJNA GAZOWA MAP/0227/PBS/20	
PROJEKTANT:	mgr inż. Mariusz Wanat	DROGOWA PDK/0228/POOD/10	
SPRAWDZAJĄCY:	mgr inż. Krystian Gałuszka	DROGOWA MAP/0374/PBD/15	
PROJEKTANT:	mgr inż. Robert Słota	KONSTRUKCYJNO-BUDOWLANA NB.Upr.22/97	
SPRAWDZAJĄCY:	mgr. inż. Mateusz Zalewski	KONSTRUKCYJNO-BUDOWLANA 44/2003	
PROJEKTANT:	mgr inż. Wojciech Stonawski	KONSTRUKCYJNO-BUDOWLANA MAP/0387/ZOOK/10	
SPRAWDZAJĄCY:	mgr inż. Andrzej Stonawski	INŻYNIERIA WODNA 826/72/Kr	
PROJEKTANT:	mgr inż. Paweł Szewczyk	INSTALACYJNA ELEKTRYCZNA MAP/0282/POOE/09	
SPRAWDZAJĄCY:	mgr inż. Mariusz Kozoduj	INSTALACYJNA ELEKTRYCZNA 161/2000	
SPRAWDZAJĄCY:	mgr inż. Łukasz Sadowski	OCHRONA KATODOWA nr certyfikatu PKO-18/035	
PROJEKTANT:	mgr inż. arch. kraj. Malwina Staszko	ZIELEŃ nr dyplomu: 79775	
SPRAWDZAJĄCY:	mgr inż. arch. kraj. Aleksandra Gorgol	ZIELEŃ nr dyplomu: 71154	

DATA OPRACOWANIA:	SKALA	NR TOMU	NR RYS.
02.2022	1:500	I/1	2.10