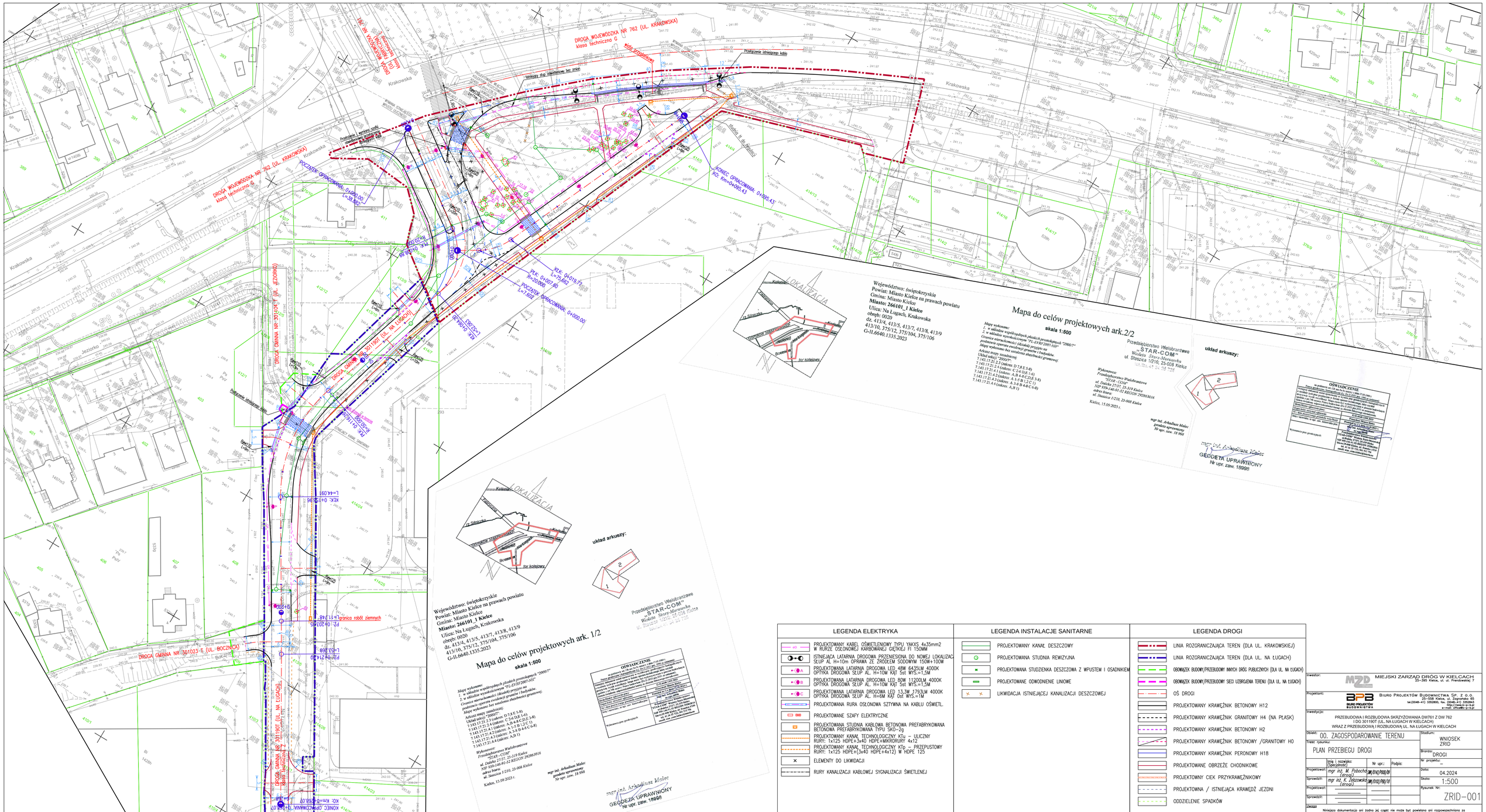
DROGA WOJEWÓDZKA NR 762 (UL. KRAKOWSKA)
klasa techniczna G
POCZĄTEK OPRACOWANIA: 0+000.00
L=38.900
KONIEC OPRACOWANIA: 0+905.43
AKO: km=0+905.43
DROGA GMINNA NR 301104 1 (UL. SZOROKO)
DROGA GMINNA NR 301107 (UL. NA ŁUGACH)
DROGA GMINNA NR 301023 1 (UL. BOCZNICA)
Krakowska
Jeziorko
Bocznica
Szorocka
Winiowy słup telefoniczny bez zmian
Przełożenie winiowego słupa
Przełożenie winiowego słupa oraz kablowego
Przełożenie winiowego słupa oraz kablowego
Przełożenie winiowego słupa oraz kablowego