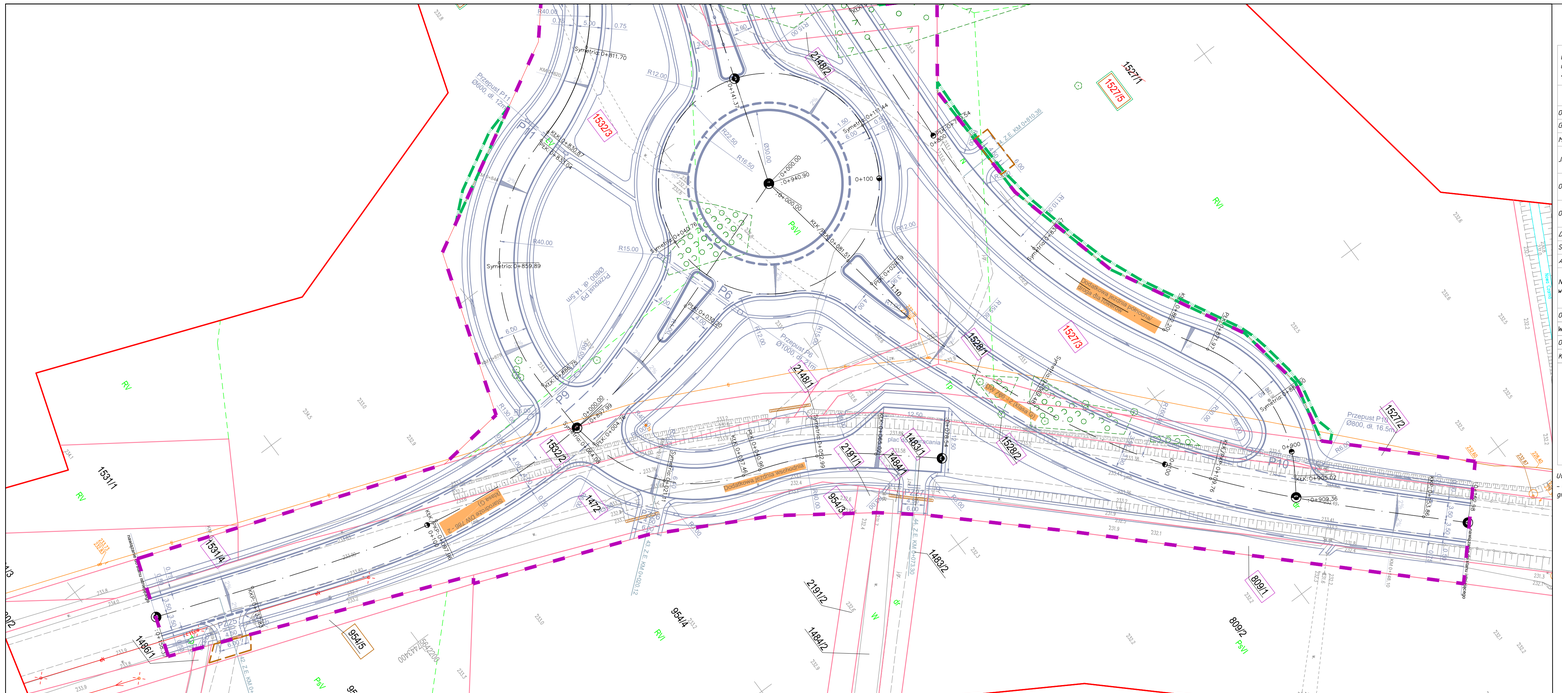

Galileo Geodeci Piotr Sołtys
ul. Zagnańska 71a/110
25-552 Kielce

## MAPA DO CELÓW PROJEKTOWYCH

| | | |
|---|---|---|
| Oznaczenie kancelaryjne | | GKN.6640.81.2023 |
| Gmina | | Krasocin |
| Miejscowość | | Mieczynek, Mieczyn |
| Jednostka ewidencyjna | identyfikator | 261302_2 |
| | nazwa | Krasocin |
| Obręb | identyfikator | 261302_2.0014 |
| | nazwa | MIECZYN |
| Obręb | identyfikator | 261302_2.0009 |
| | nazwa | KAROLINÓW |
| Działki | | wg. zakresu |
| Skala | | 1:500 |
| Arkusz | | 1 (4) |
| Nazwa układu współrzędnych | współrzędnych płaskich | PL-2000 |
| | wysokości | PL-EVRF2007-NH |
| | geodezyjnym układzie odniesienia | PL-ETRF2000 |
| Oznaczenie granicy zakresu aktualizacji | | |
| Wykonawca | | Galileo Geodeci Piotr Sołtys |
| Opracował | | mgr inż. Weronika Kostrzewa |
| Kierownik prac | | mgr inż. Piotr Sołtys, nr upr. 23165 |

Galileo geodezja i kartografia
25-558 Kielce
ul. Zagnańska 71A/110
tel. 506-356-909
gr. kontrolny@alleo-geodeci.pl
www.galileo-geodeci.pl
NIP 709-259-40-72 REGON 146735078

Kielce, 26.01.2024 r.
Wykonawca

Galileo geodezja i kartografia
mgr inż. Piotr Sołtys
Kierownik prac

Uwagi:
– granice nieruchomości (działek) przyjęto na podstawie aktualnie ujawnionych danych ewidencji gruntów i budynków.

Poświadczam, że niniejszy dokument został opracowany w wyniku prac geodezyjnych i kartograficznych, których rezultaty zawiera operat techniczny pozytywnie zweryfikowany.
Jednocześnie informuję, że jestem świadomy odpowiedzialności karnej za złożenie fałszywego oświadczenia.

| | |
|---|---|
| Identyfikator zgłoszenia prac geodezyjnych | GKN.6640.81.2023 |
| Organ prowadzący państwowy zasób geodezyjny i kartograficzny | STAROSTA WŁOSZCZOWSKI |
| Wykonawca prac geodezyjnych | Galileo Geodeci Piotr Sołtys |
| Nr oraz data sporządzenia dokumentu zawierającego wyniki pozytywnej weryfikacji | Protokół Weryfikacji nr GKN.6640.81.2023_2 z dnia 19-04-2024 |
| Imię, nazwisko oraz nr uprawnień zawodowych kierownika prac | mgr inż. Piotr Sołtys<br>Piotr Sołtys nr upr. 23165 |

Galileo Geodeci Piotr Sołtys
ul. Zagnańska 71a/110
25-552 Kielce

MAPA DO CELÓW PROJEKTOWYCH

| | | |
|---|---|---|
| Oznaczenie kancelaryjne | | GKN.6640.81.2023 |
| Gmina | | Krasocin |
| Miejscowość | | Mieczynek, Mieczyn |
| Jednostka ewidencyjna | identyfikator | 261302_2 |
| | nazwa | Krasocin |
| Obręb | identyfikator | 261302_2.0014 |
| | nazwa | MIECZYN |
| Obręb | identyfikator | 261302_2.0009 |
| | nazwa | KAROLINÓW |
| Działki | | wg. zakresu |
| Skala | | 1:500 |
| Arkusz | | 2 (4) |
| Nazwa układu współrzędnych | współrzędnych płaskich | PL-2000 |
| | wysokości | PL-EVRF2007-NH |
| | geodezyjnym układzie odniesienia | PL-ETRF2000 |
| Oznaczenie granicy zakresu aktualizacji | | |
| Wykonawca | | Galileo Geodeci Piotr Sołtys |
| Opracował | | mgr inż. Weronika Kostrzewa |
| Kierownik prac | | mgr inż. Piotr Sołtys, nr upr. 23165 |

Galileo geodezja i kartografia
25-558 Kielce
ul. Zagnańska 71A/110
tel. 506-356-909
gr. kontrolny@alleo-geodeci.pl
www.galileo-geodeci.pl
NIP 709-259-40-72 REGON 146735078

Kielce, 26.01.2024 r.
Wykonawca

Galileo geodezja i kartografia
mgr inż. Piotr Sołtys
Kierownik prac

Uwagi:
– granice nieruchomości (działek) przyjęto na podstawie aktualnie ujawnionych danych ewidencji gruntów i budynków.

Poświadczam, że niniejszy dokument został opracowany w wyniku prac geodezyjnych i kartograficznych, których rezultaty zawiera operat techniczny pozytywnie zweryfikowany.
Jednocześnie informuję, że jestem świadomy odpowiedzialności karnej za złożenie fałszywego oświadczenia.

| | |
|---|---|
| Identyfikator zgłoszenia prac geodezyjnych | GKN.6640.81.2023 |
| Organ prowadzący państwowy zasób geodezyjny i kartograficzny | STAROSTA WŁOSZCZOWSKI |
| Wykonawca prac geodezyjnych | Galileo Geodeci Piotr Sołtys |
| Nr oraz data sporządzenia dokumentu zawierającego wyniki pozytywnej weryfikacji | Protokół Weryfikacji nr GKN.6640.81.2023_2 z dnia 19-04-2024 |
| Imię, nazwisko oraz nr uprawnień zawodowych kierownika prac | mgr inż. Piotr Sołtys<br>Piotr Sołtys nr upr. 23165 |

# LEGENDA

**ISTNIEJĄCE ELEMENTY**

- Granice działek
- 91/1A — Numery działek
- Ist. ogrodzenia
- Obrys istniejących budynków

**ISTNIEJĄCE UZBROJENIE TERENU**

- Istniejąca sieć wodociągowa
- Istniejąca sieć kanalizacji sanitarnej
- Istniejąca sieć teletechniczna
- Istniejąca sieć elektryczna

**BRANŻA DROGOWA**

- Linia rozgraniczająca teren inwestycji DW 786
- Granica pod przebudowę innych dróg publicznych (granica czasowego zajęcia, bez podziału)
- Linia rozgraniczająca teren inwestycji dróg publicznych do przejęcia pod pas drogowy dróg powiatowych
- Granica pod budowę/przebudowę zjazdów
- Proj. granica pod przebudowę sieci
- Proj. granica pod budowę lub przebudowę urządzeń wodnych lub urządzeń melioracji wodnych szczegółowych
- Proj. elementy osi
- Proj. krawędź jezdni
- Proj. krawędź nawierzchni asfaltowej
- Proj. krawężnik betonowy
- Proj. krawężnik betonowy h = 0 cm
- Proj. krawężnik granitowy
- Proj. krawężnik betonowy h = 2 cm
- Proj. obrzeże
- Proj. pobocze
- Skarpy rowu
- Opis istniejących dróg
- Proj. przepust
- Projektowany zjazd
- Kierunek spływu wód
- Proj wygrodzenie segmentowe
- Proj. umocnienie płytami ażurowymi
- Proj. bariera energochłonna
- Proj. bariera typu olsztyńskiego
- Proj. wygrodzenie dla pieszych
- Proj. wpust uliczny - rowy
- Proj. odwodnienie liniowe grzebieniowe
- Proj. ściek trójkątny
- Proj. ściek skarpowy
- Proj. muldа
- 91/1A — Działka w liniach rozgraniczających DW 786
- 91/1A — Działka pod budowę lub przebudowę innych dróg publicznych w istniejącym pasie drogowym (granica czasowego zajęcia)
- 91/1A — Działka pod budowę lub przebudowę sieci uzbrojenia terenu
- 91/1A — Działka pod budowę lub przebudowę zjazdów
- 91/1A — Działka pod budowę lub przebudowę urządzeń wodnych lub urządzeń melioracji wodnych szczegółowych
- 91/1A — Działka w liniach rozgraniczających innych dróg publicznych (działki do przejęcia pod pasd drogowy dróg powiatowych)
- 588/2 — Numery działek po podziale
- 588 — Numery działek przed podziałem

| Rewizja | Modyfikacja | Uzgodnienia | Kierownik projektu | Uprawnienia: (specjalność, nr) | Data | Podpis |
|---|---|---|---|---|---|---|
| Wykonawca: NEOTRANS Biuro Projektów NEOTRANS Sp.z o.o. 26-411 KIELCE Wiśniówka 2 | | Obiekt: „Projekt budowy obwodnicy Mieczyna w ciągu DW786" | Projektant: mgr inż. Przemysław Lorenz | drogowa SWK/0017/POOD/11 | 09.2025 | |
| | | Inwestor: Świętokrzyski Zarząd Dróg Wojewódzkich ul. Jagiellońska 72 25-602 Kielce | | | | |
| | | Etap przedsięwzięcia: Załącznik graficzny do wniosku o wydanie decyzji o ZNRID | Sprawdzający: mgr inż. Grzegorz Rydak | drogowa SWK/0017/APOOD/08 | 09.2025 | |
| Data: 09.2025 | | Tytuł rysunku: Proponowany przebieg drogi, z zaznaczeniem terenu niezbędnego dla obiektów budowlanych oraz istniejącego uzbrojenia terenu | | Branża: DROGOWA | | |
| Skala: 1:500 | | | | Numer rysunku / Ścieżka dostępu: ZNRID-1/4 | | Rewizja: |