Załącznik Nr 3
do zarządzenia zastępczego Wojewody Świętokrzyskiego Nr SPN.III.4131.3.2.2016 z dnia 20.09.2016

MIASTO I GMINA STASZÓW

STUDIUM UWARUNKOWAŃ I KIERUNKÓW ZAGOSPODAROWANIA PRZESTRZENNEGO GMINY

KIERUNKI ROZWOJU

Wojewoda Świętokrzyski
Agata Wojtyszek

SKALA 1 : 10 000

Załącznik
do uchwały Nr XIV/138/99 Rady Miejskiej w Staszowie
z dnia 21 grudnia 1999 roku

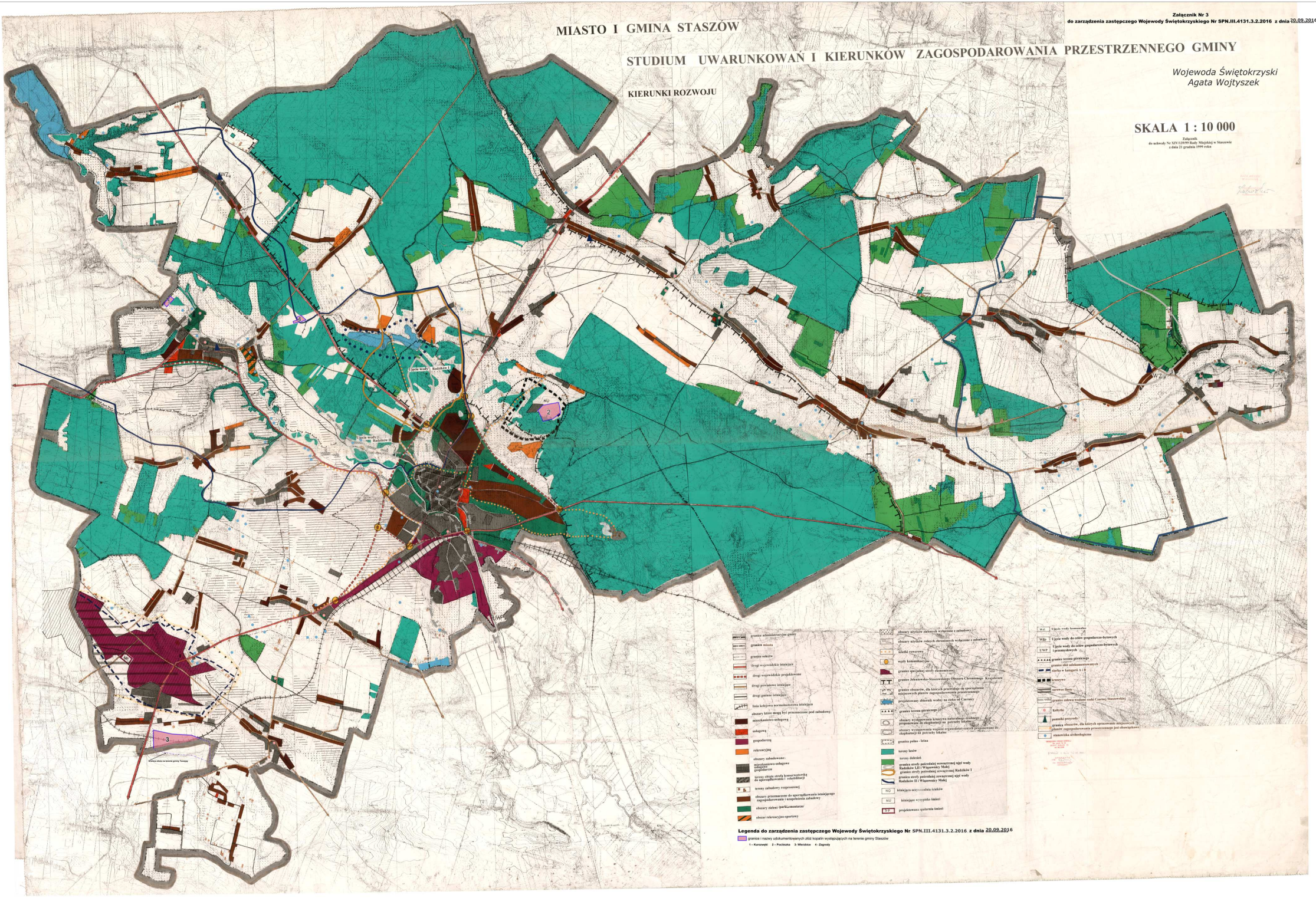

granice administracyjne gminy
granica miasta
granice sołectw
drogi wojewódzkie istniejące
drogi wojewódzkie projektowane
drogi powiatowe istniejące
drogi gminne istniejące
linia kolejowa normalnotorowa istniejąca
obszary które mogą być przeznaczone pod zabudowę:
mieszkaniowo-usługową
usługową
gospodarczą
rekreacyjną
obszary zabudowane:
mieszkaniowo-usługowe
usługowe
gospodarcze
tereny objęte strefą konserwatorską do uporządkowania i rehabilitacji
tereny zabudowy rozproszonej
obszary przeznaczone do uporządkowania istniejącego zagospodarowania i uzupełnienia zabudowy
obszary zieleni /parki,cmentarze/
obszar rekreacyjno-sportowy
obszary użytków zielonych wyłączone z zabudowy
obszary użytków rolnych chronionych wyłączone z zabudowy
ścieżki rowerowe
węzły komunikacyjne
granice specjalnej strefy ekonomicznej
granice Jeleniowsko-Staszowskiego Obszaru Chronionego Krajobrazu
granice obszarów, dla których przewiduje się sporządzenie miejscowych planów zagospodarowania przestrzennego
projektowany zbiornik wodny na cieku od Czernicy
granice terenu górniczego
obszary występowania kruszywa naturalnego drobnego proponowane do eksploatacji na potrzeby lokalne
obszary występowania wapieni organodetrytycznych proponowane do eksploatacji na potrzeby lokalne
granica polna - leśna
tereny lasów
tereny dolesień
granica strefy pośredniej wewnętrznej ujęć wody Radzików I,II i Wiązownicy Małej
granica strefy pośredniej zewnętrznej Radzików I
granica strefy pośredniej zewnętrznej ujęć wody Radzików II i Wiązownicy Małej
NO istniejąca oczyszczalnia ścieków
NU istniejące wysypisko śmieci
SP projektowana spalarnia śmieci
WZ Ujęcie wody komunalnej
WZp Ujęcie wody do celów gospodarczo-bytowych
UWP Ujęcie wody do celów gospodarczo-bytowych i przemysłowych
granice terenu górniczego
granice złóż udokumentowanych
siarka w kategorii A i B
kruszywo
surowce ilaste
granice zalewu wodami rzeki Czarnej Staszowskiej
Rabytki
pomniki przyrody
granica obszarów, dla których opracowanie miejscowych planów zagospodarowania przestrzennego jest obowiązkowe
stanowiska archeologiczne

Legenda do zarządzenia zastępczego Wojewody Świętokrzyskiego Nr SPN.III.4131.3.2.2016 z dnia 20.09.2016

granice i nazwy udokumentowanych złóż kopalin występujących na terenie gminy Staszów

1 – Kurozwęki 2 – Pocieszka 3- Wierzbice 4 - Zagrody