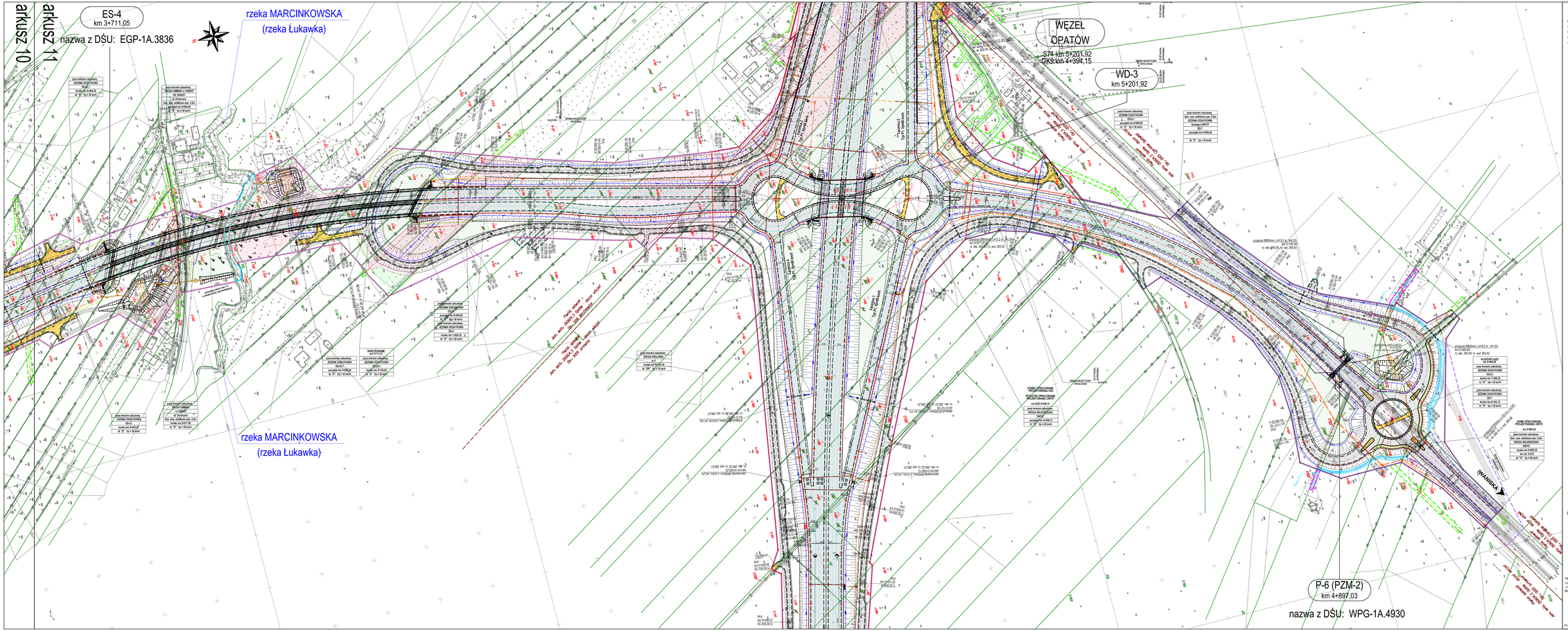

LEGENDA

- linia rozgraniczająca teren inwestycji
- linia rozgraniczająca teren pasa drogi ekspresowej
- linia rozgraniczająca teren pasa drogi krajowej
- linia rozgraniczająca teren przyszłego pasa drogi wojewódzkiej w zakresie obowiązku jej budowy
- linia rozgraniczająca teren przyszłego pasa drogi powiatowej w zakresie obowiązku jej budowy
- linia rozgraniczająca teren przyszłego pasa drogi gminnej w zakresie obowiązku jej budowy

granica terenu niezbędnego inwestycji w zakresie:

- wód wpłynących
- obowiązku przebudowy dróg publicznych w istniejących pasach drogowych
- obowiązku budowy lub przebudowy sieci uzbrojenia terenu
- obowiązku budowy zjazdów
- obowiązku budowy lub przebudowy urządzeń melioracji wodnych szczegółowych
- obowiązku budowy tymczasowych obiektów budowlanych

- 99 istniejąca granica działek ewidencyjnych
- 100 istniejące numery działek ewidencyjnych
- 100/1 istniejące numery działek ewidencyjnych dzielonych
- projektowane numery działek ewidencyjnych

INFRASTRUKTURA ZWIĄZANA Z DROGĄ

- proj. krawędź nawierzchni drogowej
- projektowana krawędź podczas gruntowego
- projektowany krawężnik uliczny betonowy
- projektowany krawężnik włoziony betonowy
- projektowane obrzeże chodnikowe betonowe
- projektowany ściek przykrawężnikowy
- projektowany ściek trójkątny
- projektowany ściek korytkowy
- projektowany ściek skarpowy
- projektowana rynna terenowa
- projektowana skarpa o pochyleniu ≥ 1:1,5
- projektowana skarpa o pochyleniu ≥ 1:3
- projektowany rów drogowy trapezowy
- projektowany przepust / zarurowanie
- projektowany wpust deszczowy z przykanalikiem
- projektowana kanalizacja deszczowa
- projektowany kanał technologiczny
- projektowana bariera drogowa
- projektowane ogrodzenie drogi i zbiorników
- projektowane zabezpieczenie dla małych zwierząt
- projektowany ekran akustyczny
- projektowany ekran przeciwoślinieniowy
- projektowane słupy latarni oświetleniowych
- projektowana instalacja oświetlenia drogowego
- istniejąca zieleń do usunięcia - zestawienie tom IX/1
- istniejąca zieleń do adaptacji - zestawienie tom IX/1
- obszar obsiewu mieszanką traw "kwietna łąka" - zestawienie tom IX/2
- nasadzenia zieleni drogowej - zestawienie tom IX/2
- proj. naw. jezdni drogi z betonu asfaltowego
- proj. naw. jezdni drogi i zjazdów z kruszywa
- proj. naw. zatoki autobusowej
- proj. naw. jezdni i zjazdów z kostki brukowej
- proj. naw. chodnika z kostki betonowej
- proj. naw. pierścienia na rondach
- proj. naw. utwardzenia terenu
- na potrzeby utrzymania i dojazdu do urządzeń
- zakres rozbiórki istniejącej nawierzchni utwardzonej

INFRASTRUKTURA NIEZWIĄZANA Z DROGĄ

- rozbiórka sieci elektroenergetycznej SN
- rozbiórka sieci elektroenergetycznej nN
- rozbiórka sieci elektroenergetycznej kablowej
- rozbiórka sieci teletechnicznej napowietrznej
- rozbiórka sieci teletechnicznej kablowej
- rozbiórka sieci wodociągowej
- rozbiórka sieci gazowej
- rozbiórka sieci kanalizacji sanitarnej
- rozbiórka rowu melioracyjnego
- proj. sieć elektroenergetyczna SN napowietrzna
- proj. sieć elektroenergetyczna SN kablowa
- proj. sieć elektroenergetyczna nN napowietrzna
- proj. sieć elektroenergetyczna nN kablowa
- proj. sieć teletechniczna napowietrzna
- proj. sieć teletechniczna kablowa
- proj. sieć wodociągowa
- proj. elementy sieci wodociągowej w tym hydranty
- proj. sieć gazowa
- proj. elementy sieci gazowej
- proj. sieć kanalizacji sanitarnej
- projektowana rura osłonowa
- proj. rów melioracyjny

Układ arkuszy wydruki

Inwestor: GDDKiA
Generalny Dyrektor Dróg Krajowych i Autostrad reprezentowany przez Generalną Dyrekcję Dróg Krajowych i Autostrad Oddział w Kielcach ul. Padurowskiego 43/45, 25-950 Kielce

Zadanie: Budowa obwodnicy Opatowa w ciągu S74 i DK9

Wykonawca: Mostostal Warszawa
MOSTOSTAL WARSZAWA S.A.
ul. Kazimierzowska 12A
02-473 Warszawa
Acciona Construcción S.A.
Parque Empresarial de la Moraleja, Avenida de Europa 18
28108 - Alcobendas
Madrid

Podwykonawca: ARCADIS
ARCADIS Sp. z o.o.
ul. Alejo Jerozolimskie 142 B
02-305 Warszawa

Zadanie: **PROJEKT BUDOWLANY**

Nazwa obiektu: **BUDOWA OBWODNICY OPATOWA W CIĄGU S74 I DK9**

Adres obiektu: **województwo świętokrzyskie, powiat opatowski, gmina Opatów, gmina Sadowie**

Nazwa przedmiotu: **ZAŁĄCZNIK nr 1**
Mapa przedstawiająca proponowany przebieg drogi , z zaznaczeniem terenu niezbędnego dla obiektów budowlanych, oraz istniejące uzbrojenie terenu i skreślenie zmian w dotychczasowej infrastrukturze zagospodarowania terenu

Przedmiot: **Plan sytuacyjny DK9 od km 3+630 do km 5+095**

Nr zadania	Stopień	Skala	Nr rysunku
07.2022 r.	0	1:1000	25.11

"Projekt zagospodarowania terenu" opracowano na kopii mapy do celów projektowych zgodnej z oryginałem Projektant:

Kielce, dnia