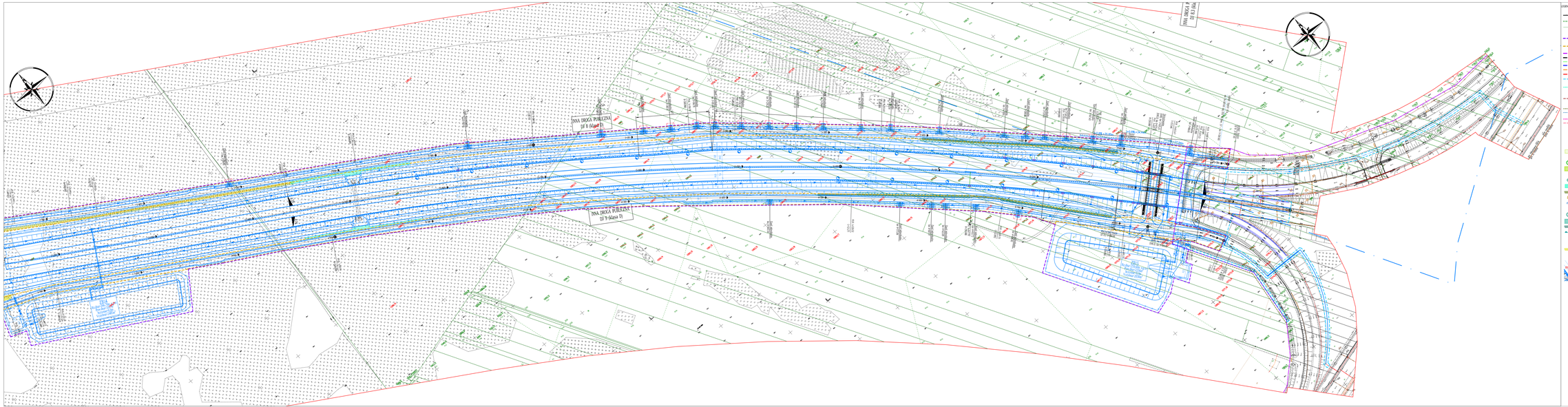

LEGENDA

- istniejąca granica jednostek ewidencyjnych (gmin)
- istniejąca granica obrębów ewidencyjnych
- istniejąca granica działek ewidencyjnych
- 7/8,2/4 - numery istniejących działek ewidencyjnych
- linia rozgraniczająca rzeczywiste granice przyjętowanego pasa drogowego drogi 7/8
- linia rzeczywistej granicy przyjętowanych pasów drogowych (nr 7 i nr 8 - klasa II)
- granica istniejącego pasa drogowego drogi wojewódzkiej 77
- granica istniejącego pasa drogowego drogi krajowej DK7A
- granica istniejących pasów drogowych dróg wewnętrznych
- granica istniejących pasów drogowych dróg powiatowych
- granica istniejących pasów drogowych dróg gminnych
- granica istniejących pasów drogowych dróg gminnych wewnętrznych
- granica obszaru, dla którego inwestor posiada prawo do przejmowania nieruchomości na cele budowlane
- granica obszaru rozdzielnego dla realizacji inwestycji na terenach wód otwartych (zgodnie z art. 39a ust. 1 ustawy)
- granica terenu objętego obwiązkiem wykonania ekranów akustycznych na budowlach (rozdzielnie ich zbiorczego bądź indywidualnych) do obsługi zachowania hałasu mniej dokładnie hałasowych
- hałasu mniej dokładnie hałasowych
- hałasu (nr przedmiotowe urządzenia wodnych lub urządzenia melioracji wodnych szczegółowych)
- hałasu (nr przedmiotowe mostu dróg publicznych)
- hałasu (nr przedmiotowe zjazdów przyjętowane lub położone działkach ewidencyjnych)
- 7/8,2/4 - numery istniejących działek ewidencyjnych podlegających podziałowi
- 8/4,6 - numery przyjętowanych działek ewidencyjnych

PRZESTRZEŃNE TERENY:

ZIELEŃ OGÓLNA TOWARZYSZĄCA AZLEŃ DROGOWYM:
- PRZESTRZENNE DRZEWA ELEKTE II naturalne i LIŚCIASTE II pomoc
- KIERUNKI SZERMER PRZESTRZENNE

STREFA OCHRONNA NAPRAWNOŚCIAŁA NA PRZESŁONIĘTA DLA ZWIERZĄT:
- PRZESTRZENNE DRZEWA ELEKTE I LIŚCIASTE Pomoc naturalne
- MIEJSCAMA NIELICZNA TRANSZYTU LAŚNYCH
- KIERUNKI NAPRAWNOŚCIAŁA I NIEJAŚCIENIA II - RZĘDNE
- KAMIŃ KRZESZNAŃ I KLEIN
- ELAŚTY

ZIELEŃ ELEKTAN:
- PRZESTRZENNE DRZEWA ELEKTE II naturalne i LIŚCIASTE II pomoc
- KIERUNKI SZERMER PRZESTRZENNE
- KIERUNKI PRZI NIEJAŚCIENIA I - RZĘDNE
- PAŁCZA PRZESTRZENNE

ZIELEŃ SZCZEGÓŁNA DRÓG I JAZ:
- PRZESTRZENNE DRZEWA II naturalne
- KIERUNKI PRZI NIEJAŚCIENIA I - RZĘDNE

SZKIC PRZEGLĄDOWY

proponowany przebieg drog

INTERLEGA SEPNER 2023 s.

INWESTOR:	INWESTOR STARSTOW GRÓD WAŁCZYNSKI WAŁCZYNSKA Z SIEDZIBĄ W WAŁCZYNIE UL. BRAWA 25, 78-600 WAŁCZYNEK
	GENERALNA DYREKCJA DRÓG KRAJOWYCH I AUTOSTRAD ODDZIAŁ W SZCZECINIE ul. Podbrzezie 54, 70-001 SZCZECIN
WYKONAWCA:	mirbud sp. z o.o. ul. Ks. Piotra Skargi 2 78-100 Kołobrzeg	GEO-SERVIS s.c. ul. Ks. Piotra Skargi 2 78-100 Kołobrzeg	MOSTY RZESZÓW Mosty Szczecińskie Sp. z o.o. ul. Ks. Piotra Skargi 2 78-100 Kołobrzeg
	JEDNOSTKA PROJEKTOWA: MOSTY SZCZECIŃSKIE Sp. z o.o. ul. Ks. Piotra Skargi 2 78-100 Kołobrzeg
TYTUŁ:	BUDOWA DROGI EKSPRESOWEJ S74 PRZEBUDOWA/BUDOWA WĘZŁA DŻ WĘZEŁ WAŁCZ ZACHÓD
W ZAKRESIE:	WĘZEŁ DŻ WĘZEŁ WAŁCZ ZACHÓD
TYTUŁ:	**MAPA PRZEGLĄDOWA - PROPONOWANY PRZEBIEG DROGI 77 W RAMACH WĘZŁA WAŁCZYNSKI DŻ ORAZ DROGI SZCZEGÓLNIE ZNIŻONEJ WYMAGAJĄCEJ UDROŻNIENIA**
STADIUM:	PROJEKT WYKONAWCZY
SKALA:	1:1000
DATA:	2022
OPRACOWAŁ:	MIRBUD SPÓŁKA Z O.O. ul. Ks. Piotra Skargi 2 78-100 Kołobrzeg, GEO-SERVIS s.c. ul. Ks. Piotra Skargi 2 78-100 Kołobrzeg, MOSTY RZESZÓW Mosty Szczecińskie Sp. z o.o. ul. Ks. Piotra Skargi 2 78-100 Kołobrzeg
	39.12