

Mapa do celów projektowych
skala 1 : 500

Województwo: świętokrzyskie
Powiat: starachowicki
Jednostka ewidencyjna: 261104_2 Pawłów
Obręb: 0001 Ambrożów dz. 101, 185
0006 Chybyce dz. 7, 161
Oznaczenie kancelaryjne: GK.6640.1791.2022
Godło mapy zasadniczej:
7.144.21.05.4.3 (zakres: D – 6±8, E – 5±8)
7.144.21.10.2.1 (zakres: A, B – 1±7, C – 1±8, D, E – 3±8)
7.144.21.10.2.2 (zakres: C, D, E – 1)
7.144.21.10.2.3 (zakres: A – 2±5, B – 1±4, C, D, E – 1±3)
7.144.21.10.4.1 (zakres: A – 1, 2)

Mapy wykonano:
1. w układzie współrzędnych płaskich prostokątnych „20007”
2. w układzie wysokościowym PL-EVRF2007-NH.

Nie wyklucza się istnienia w terenie – a nie wykazanych na niniejszej mapie – urządzeń podziemnych, które nie były zgłoszone do inwenturyzacji lub o których brak jest informacji w Powiatowym Ośrodku Dokumentacji Geodezyjnej i Kartograficznej w Kielcach.

Mapy wykonano bez ustalania służebności gruntowej
Obszar aktualizowany szacunkowo kolorem czerwonym
Granice nieruchomości przyjęto z operatu ewidencyjnego

Kielce, 2024-05-07

| OŚWIADCZENIE | |
|---|--|
| (na podstawie art. 120 ust. 5a-5c ustawy z dnia 17 maja 1988 r. Prawo geodezyjne i kartograficzne [t.j. Dz. U. 2023 poz. 1752 ze zmianami]) | |
| Niniejszy dokument został opracowany w wyniku prac geodezyjnych i kartograficznych, a rezultaty tych prac przekazano w formie operatu technicznego, który uzyskał pozytywny wynik weryfikacji. Mapa może być wykorzystywana w procesie budowlanym zgodnie z art. 34b ustawy Prawo budowlane (Dz. U. 2023 poz. 682 ze zmianami). Jestem świadomy odpowiedzialności karnej za złożenie fałszywego oświadczenia. | |
| Identyfikator zgłoszenia pracy: | GK.6640.1791.2022 |
| Organ który otrzymał zgłoszenie: | STAROSTA STARACHOWICKI |
| Numer i data pozytywnego protokołu weryfikacji: | GK.6640.1791.2022_1 21.05.2024 |
| Imię i nazwisko, nr upraw. zaw. kierownika prac geodezyjnych: | inż. Artur Morawski upr. nr 21399 |
| Wykonawca prac geodezyjnych: | Przedsiębiorstwo Wielobranżowe „STAR-COM” Wioleta Star – Mirowska ul. Działka 27/37, 25-319 Kielce nr 559-146-91-52 REGON: 32080616 biuro:25-008 Kielce, ul. Staszica 1/21D tel. 41 34 25 725; 501 512 756 email: star_com.kielce@interia.eu |

Przedsiębiorstwo Wielobranżowe „STAR-COM”
Wioleta Star – Mirowska
ul. Działka 27/37, 25-319 Kielce
nr 559-146-91-52 REGON: 32080616
biuro:25-008 Kielce, ul. Staszica 1/21D
tel. 41 34 25 725; 501 512 756
email: star_com.kielce@interia.eu
tel. 41 34 25 725; 501 512 756

Geodeta Uprawniony
inż. Artur Morawski
nr upr. 21 399

PROPONOWANY PRZEBIEG DROGI
BUDOWA RONDA PRZY DRODZE WOJEWÓDZKIEJ NR 756
W M. CHYBYCE
SKALA 1:500

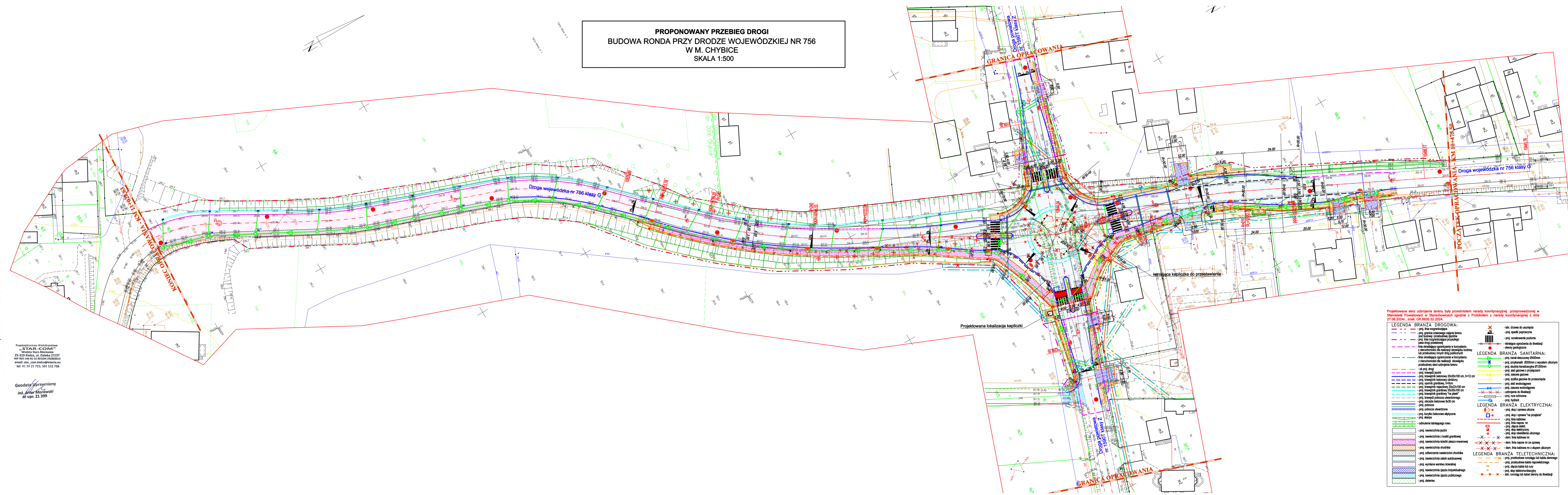

Projektowane sieci uzbrojenia terenu były przedmiotem narady koordynacyjnej przeprowadzonej w Starostwie Powiatowym w Starachowicach zgodnie z Protokołem z narady koordynacyjnej z dnia 27.06.2024r., znak GK.6630.52.2024.

| LEGENDA BRANŻA DROGOWA: | |
|--------------------------------|--|
| --- | lin. rozgraniczająca |
| --- | proj. granica czasowego zajęcia terenu |
| --- | pod budowę przebiegu jezdni |
| --- | proj. lin. rozgraniczająca drogowego pasa drogi powiatowej |
| --- | lin. dzielnicowa ograniczenia w kierunku z nieuzupełnioną realizacją obowiązku budowy lub przebudowy jezdni dróg publicznych |
| --- | lin. dzielnicowa ograniczenia w kierunku z nieuzupełnioną realizacją obowiązku przebudowy jezdni dróg publicznych |
| --- | os. proj. drog. |
| --- | proj. krawężnik jezdni |
| --- | proj. krawężnik betonowy 20x30x100 cm, h=12 cm |
| --- | proj. krawężnik betonowy obrotowy |
| --- | proj. opornik graniczny 10x10cm |
| --- | proj. krawężnik nakładowy 20x22x100 cm |
| --- | proj. krawężnik graniczny 20x30x100 cm |
| --- | proj. krawężnik graniczny "na ziemi" |
| --- | proj. krawężnik pobocza uwaterlożonego |
| --- | proj. obrzeża betonowe 8x30 cm |
| --- | proj. pobocza |
| --- | proj. pobocza uwaterlożone |
| --- | proj. krawężnik betonowe efektywne |
| --- | proj. skłapy |
| --- | odmulienie istniejącego rowu |
| --- | proj. nawierzchnia jezdni |
| --- | proj. nawierzchnia z kostki brukowej |
| --- | proj. nawierzchnia z kostki pieszko-rowerowej |
| --- | proj. nawierzchnia chodnika |
| --- | proj. odwrócenie nawierzchni chodnika |
| --- | proj. nawierzchnia zaski autobusowej |
| --- | proj. wymiana warstwy ścieralnej |
| --- | proj. nawierzchnia zjazdu indywidualnego |
| --- | proj. nawierzchnia zjazdu publicznego |
| --- | proj. zieleniec |
| LEGENDA BRANŻA SANITARNIA: | |
| --- | proj. przykanalik 0200mm z wpustem ulicznym |
| --- | proj. kanał deszczowy 400/200mm |
| --- | proj. studnia kanalizacyjna Ø1200mm |
| --- | proj. sieć gazowa z przebiegami |
| --- | proj. zasawa gazowa |
| --- | proj. szafka gazowa do przesunięcia |
| --- | proj. sieć wodociągowa |
| --- | proj. zasawa wodociągowa |
| --- | ustrojenie do likwidacji |
| --- | proj. uziemia ochronna |
| --- | proj. wyłot |
| LEGENDA BRANŻA ELEKTRYCZNA: | |
| --- | proj. skłapy oprawy uliczne |
| --- | proj. skłapy oprawy "na przejściu" |
| --- | proj. linie kablowe |
| --- | proj. linie napow. m |
| --- | proj. skłapy elektryczny |
| --- | proj. skłapy oświetlenia ulicznego |
| --- | dem. linie kablowe m |
| --- | dem. linie napow. m na oświet. |
| --- | dem. linie kablowe m z skłapy ulicznym |
| LEGENDA BRANŻA TELETECHNICZNA: | |
| --- | proj. przebudowa rurociągu lub kabla ziemnego |
| --- | proj. sztabowa kabela napowietrznego |
| --- | proj. słupca kabla lub rury |
| --- | proj. skłapy telekomunikacyjny |
| --- | proj. nawierzchnia zjazdu publicznego |
| --- | istn. rurociąg lub kabel ziemny do likwidacji |