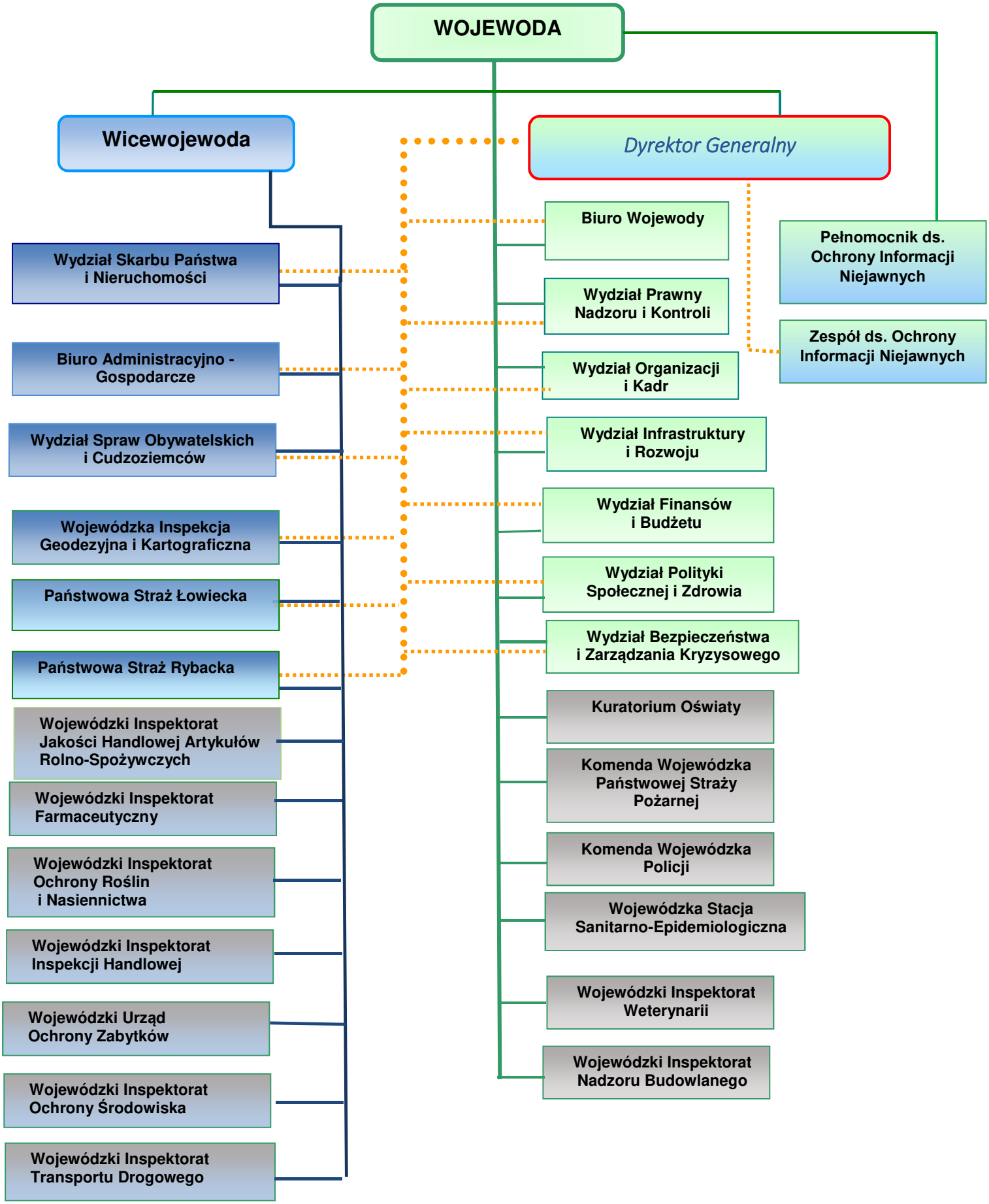Struktura organizacyjna Świętokrzyskiego Urzędu Wojewódzkiego oraz rządowej administracji zespolonej