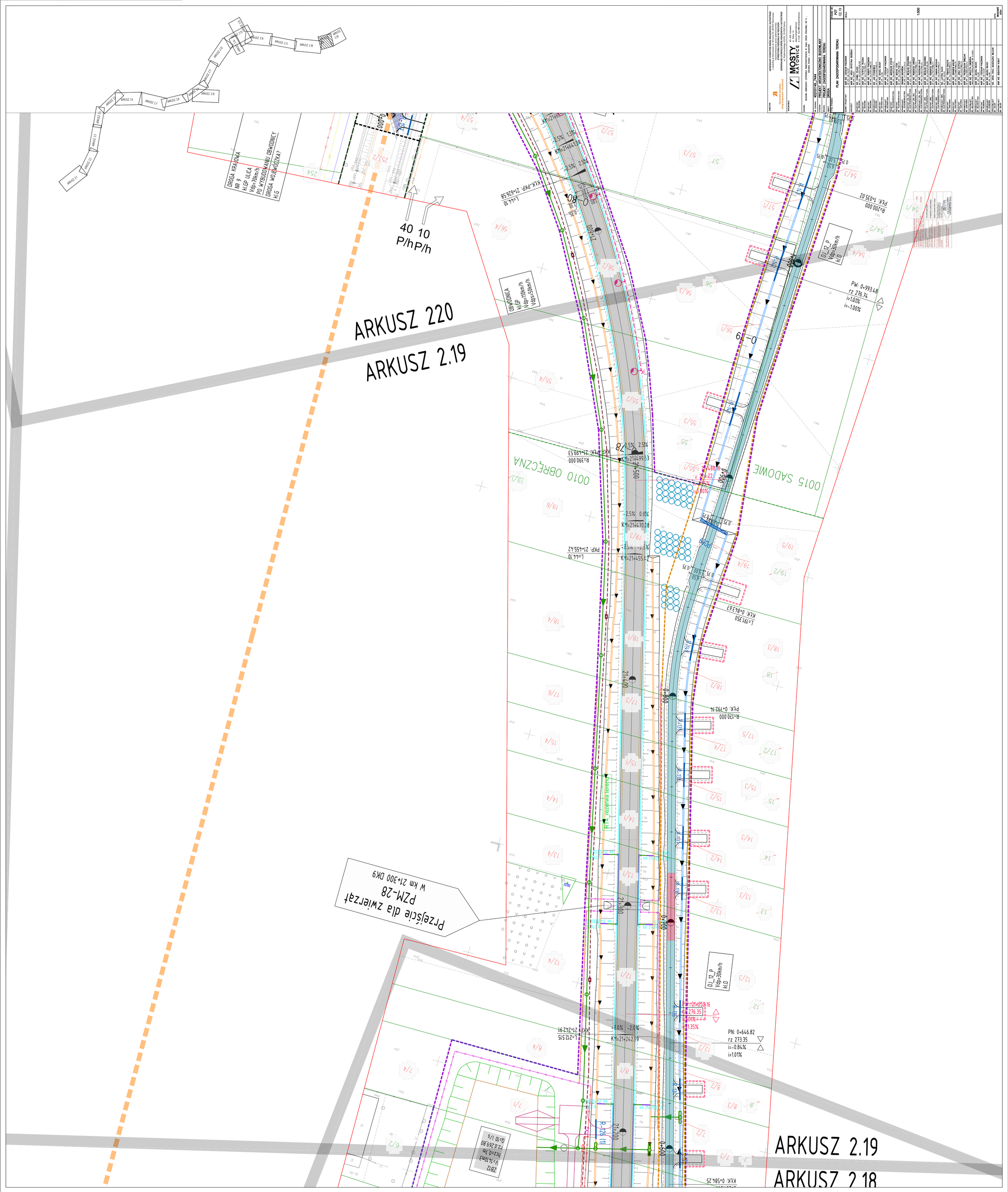

ARKUSZ 220
ARKUSZ 2.19
ARKUSZ 2.19
ARKUSZ 2.18
40 10
P/h P/h
DROGA KRAJOWA
NR 9
kl.GP ULICA
Vdp=70km/h
PO WYBUDOWANIU OBWODNICY
DROGA WOJEWÓDZKA?
kl.G
OBWODNICA
kl.GP
Vdp=110km/h
Vdps=50km/h
0010 OBRĘCZNA
0015 SADOWIE
Przejście dla zwierząt
PZM-28
W km 21+300 DK9
DJ_12_P
Vdp=30km/h
kl.D
PW: 0+993.48
rz 276.74
i=1.01%
i=-1.00%
PN: 0+646.82
rz 273.35
i=-0.84%
i=1.01%