MAPA DO CELÓW PROJEKTOWYCH

Skala 1:500

Mapę sporządzono na podstawie arkuszy mapy zasadniczej 7.151.16.21.4.3, 7.151.16.01.3.1, 7.151.16.21.4.4, 7.151.16.01.3.2

Przyjęte granice są zgodne z operatem ewidencji gruntów.

Nie wyłącza się istnienia w terenie innych uzbrojeń podziemnych, które nie zostały zgłoszone do inwentaryzacji.

W zakresie opracowania nie badano obciążeń i ograniczeń gruntowych ujawnionych w księgach wieczystych dotyczących nieruchomości.

Mapa w zaznaczonym zakresie aktualna na dzień 08.07.2024r.

Zakres opracowania

Dziennik kontrolny opracowania geodezyjnego i kartograficznego	GK.6630.63.2023
Wykonawca	EMP PROJEKT Sp. z o.o. Kielce
Kierownik opracowania	MGR INŻ. T. KOZŁOWSKI
Nr arkusza	7.151.16.21.4.3, 7.151.16.01.3.1, 7.151.16.21.4.4, 7.151.16.01.3.2
Mapa na podkładzie mapy zasadniczej	Aktualna
Data aktualna na dzień	08.07.2024
Sporządził	KOZŁOWSKI TB

Poświadczam, że niniejszy dokument został opracowany w wyniku prac geodezyjnych i kartograficznych, których rezultaty mają moc prawną.

Zgodność pod względem treściwym i graficznym ze stanem badanej osnowy geodezyjnej i kartograficznej potwierdzam.

Odpowiedzialność karną za złożenie fałszywego oświadczenia.

Operat opracował: Bartosz Jot — GK.6630.63.2023

Organ ewidencji gruntów i budynków: Starosta Kielecki

Wykonawca prac geodezyjnych: PUGK "GEOMAR" sp. z o.o. w Jędrzejowie

Nr oraz data sporządzenia dokumentu zawierającego wynik pozytywnej weryfikacji: GK.6630.63.2023 — Jędrzejów, dnia 18.09.2024r.

Imię i nazwisko oraz numer uprawnień zawodowych kierownika prac: GEODETA UPRAWNIONY

mgr inż. Marcin Machura

PODPISANO ZA ZGODNOŚĆ Z ORYGINAŁEM

Machura

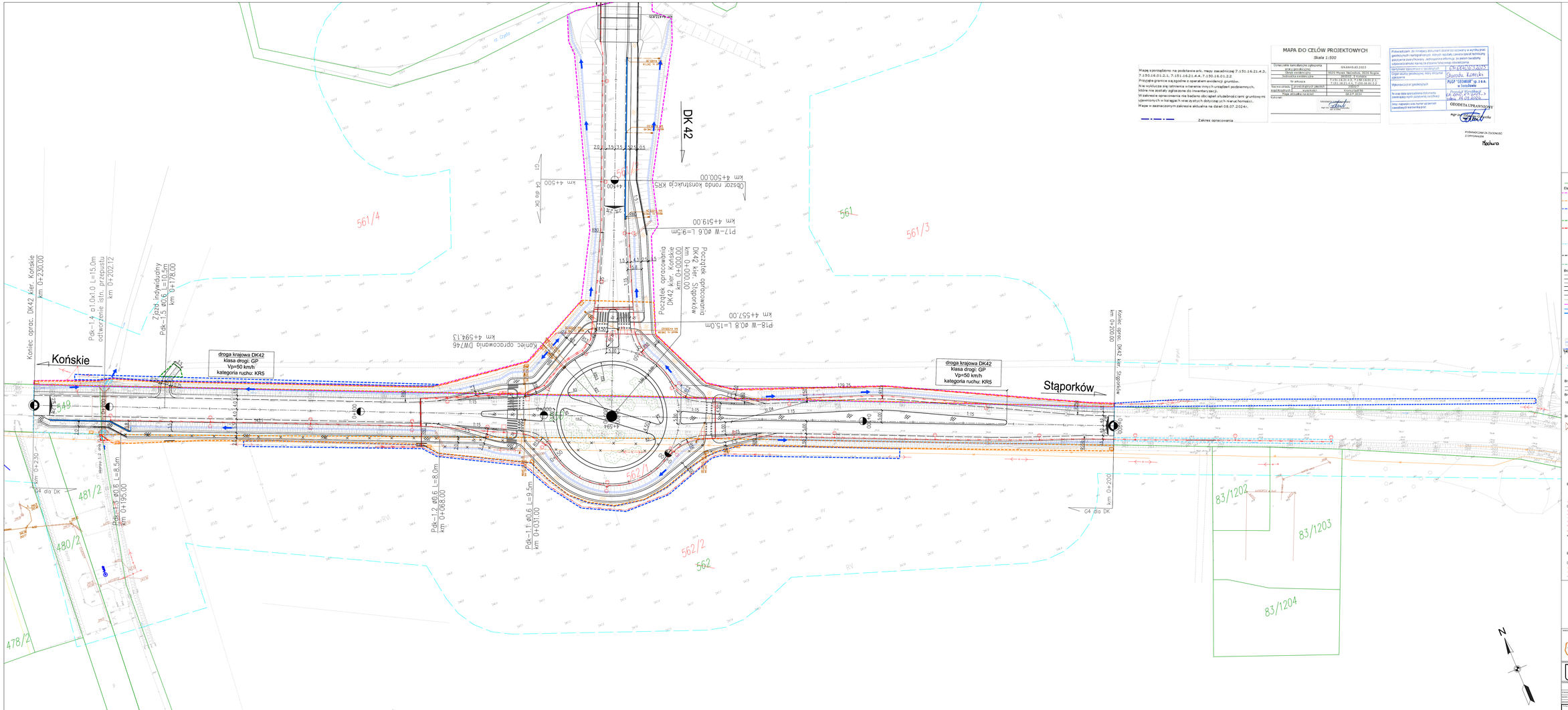

Legenda

- -numer działki po podziale
- -numer działki (działka)
- -granica działki ewidencyjnej

Elementy projektowane:

- -linia rozgraniczająca teren inwestycji stanowiąca linę podziału nieruchomości
- -pas drogowy innych dróg publicznych
- -granica linii podziału nieruchomości
- -pas terenu objęty ograniczeniem w korzystaniu z nieruchomości art. 111 ust.1 pkt. 8 lit. c - specyalny drogowy
- -budowa lub przebudowa sieci uzbrojenia terenu
- -pas terenu objęty ograniczeniem w korzystaniu z nieruchomości - przebudowa zjazdów
- -pas terenu objęty ograniczeniem w korzystaniu z nieruchomości art. 111 ust.1 pkt. 8 lit. a - tymczasowy
- -budowa lub przebudowa urządzeń wodnych lub urządzeń melioracji wodnych szczegółowych
- -pas terenu objęty ograniczeniem w korzystaniu z nieruchomości art. 111 ust.1 pkt. 8 lit. i - specyalny drogowy
- -pas terenu objęty ograniczeniem w korzystaniu z nieruchomości - budowa lub przebudowa urządzeń ochrony środowiska
- -wody płynące, art. 206 ust.1 komunalny drogowy
- -pas terenu objęty prawem do dysponowania nieruchomością, stanowiący pas drogowy drogi wojewódzkiej

Branża drogowa

- -oś jezdni
- -krawędź jezdni
- -nitkowiec
- -krawężnik
- -krawężnik obniżony
- -obrzeże chodnikowe
- -pasy ochronno/nagrzewkujące
- -dylpsyrina
- -ścięk skarpowy
- -dołek trójkątny
- -nawierzchnia kostka brukowa: chodnik, wyspy
- -nawierzchnia bitumiczna: ciąg pieszo-rowerowy, ciąg rowerowy
- -niwelacja terenu, spadek terenu
- -rowy drogowe
- -zbiornik wód deszczowych
- -rowy melioracyjne
- -drain drogowy
- -studnia drenarska
- -brykanalik
- -ścięk skarpowy

Branża inżynierii ruchu

- -znaki drogowe
- -oznaczenie U12

Branża zieleni

- -nasadzenia krzewów
- -nasadzenia drzew

Branża mostowa

- -przepusty
- -obiekt mostowy

Branża instalacyjna

- -proj. kanalizacja deszczowa
- -proj. studnia wodowa
- -proj. studnia
- -proj. wpust
- -proj. wyloty kanalizacji
- -proj. gazociąg
- -proj. stacja redukcyjno gazowa
- -proj. rura ochronna

Branża elektroenergetyczna

- -proj. słup oświetlenia drogowego
- -proj. słup oświetlenia przejść dla pieszych
- -proj. kabel oświetleniowy wł. Gmina/Inwestor
- -proj. rura ochronna
- -proj. linia kablowa SN
- -proj. linia kablowa nN
- -proj. linia napowietrzna NN
- -proj. linia napowietrzna WN
- -proj. linia napowietrzna SN na słupach winowanych
- -proj. linia napowietrzna nN na słupach winowanych
- -demontaże istniejących urządzeń nN i SN
- -projektowany słup kratowy WN

Branża telekomunikacyjna

- -proj. studnia
- -proj. rura ochronna
- -proj. przebudowa
- -proj. kanał technologiczny
- -demontaże istniejących linii

INWESTOR

Województwo Świętokrzyskie
Al. Ok. Wieków Kielc 3, 25-516 Kielce

Świętokrzyski Zarząd Dróg Wojewódzkich w Kielcach
ul. Jagiellońska 72, 25-602 Kielce

EMP PROJEKT

EMP PROJEKT Sp. z o.o.
ul. Wojs Sikorsky 2
25-538 Kielce
www.empprojekt.com.pl
e-mail: sekretariat@empprojekt.com.pl
tel. (41) 361 00 00
fax. (41) 361 00 03

BUDOWA OBWODNICY KOŃSKICH etap II - od DW 749 do DK 42

STADIUM	WNIOSEK O DECYZJĘ ZRID
NAZWA DOKUMENTU	MATERIAŁY DO WNIOSKU O ZRID
Branża	WIELOBRANŻOWY
TYTUŁ PROJEKTU	MAPA PRZEDSTAWIAJĄCA PROPONOWANY PRZEBIEG DROGI WOJEWÓDZKIEJ WRAZ Z PRZEBIEGAMI SIECI UZBROJENIA, OBSZARÓW ZAJĘTYCH, KRAJU STANOWIĄCE OSIEROCAŁONE TERENY
02.06
OPRACOWAŁ	MGR INŻ. MARCIN MACHURA
Machura
SKALA 1:500
DATA 06.2025

UPRAWNIENIA BUDOWLANE BEZ OGRANICZEŃ W SPECJALNOŚCI DROGOWEJ BEZ OGRANICZEŃ W SPECJALNOŚCI MOSTOWEJ