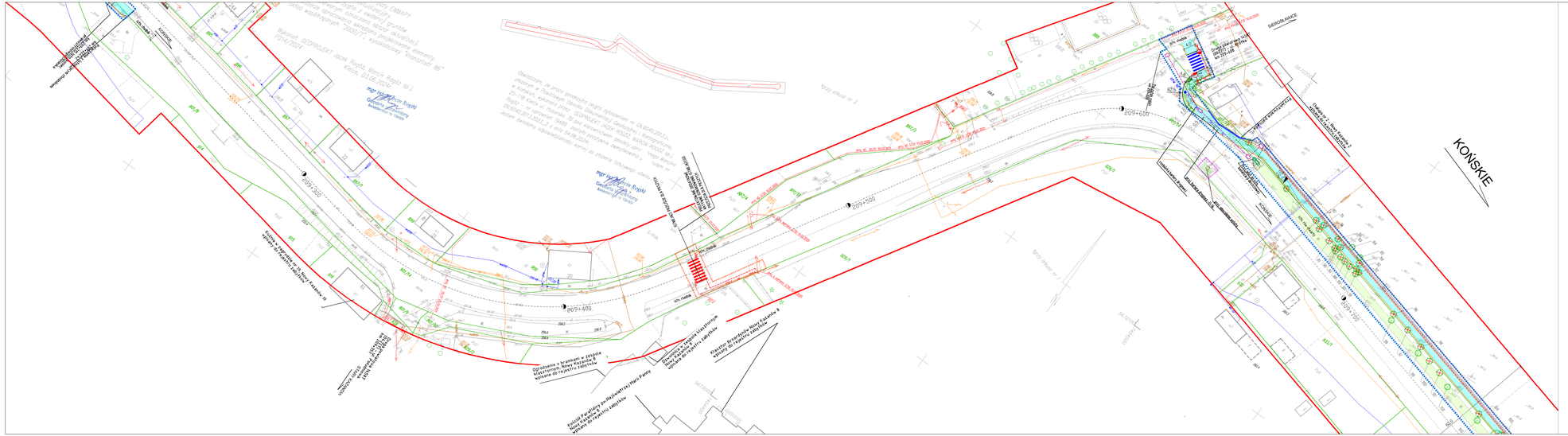
KOŃSKIE
SIEROSŁAWICE
Wyjazd z Sierosławic na DK42 km 0+000
Skrzyżowanie z drogą wojewódzką nr 744 km 0+000
km 0+000
km 0+100
km 0+200
km 0+300
km 0+400
km 0+500
km 0+600
km 0+700
km 0+800
km 0+900
km 0+950
km 1+000
km 1+100
km 1+200
km 1+300
km 1+400
km 1+500
km 1+600
km 1+700
km 1+800
km 1+900
km 2+000
km 2+100
km 2+200
km 2+300
km 2+400
km 2+500
km 2+600
km 2+700
km 2+800
km 2+900
km 3+000
km 3+100
km 3+200
km 3+300
km 3+400
km 3+500
km 3+600
km 3+700
km 3+800
km 3+900
km