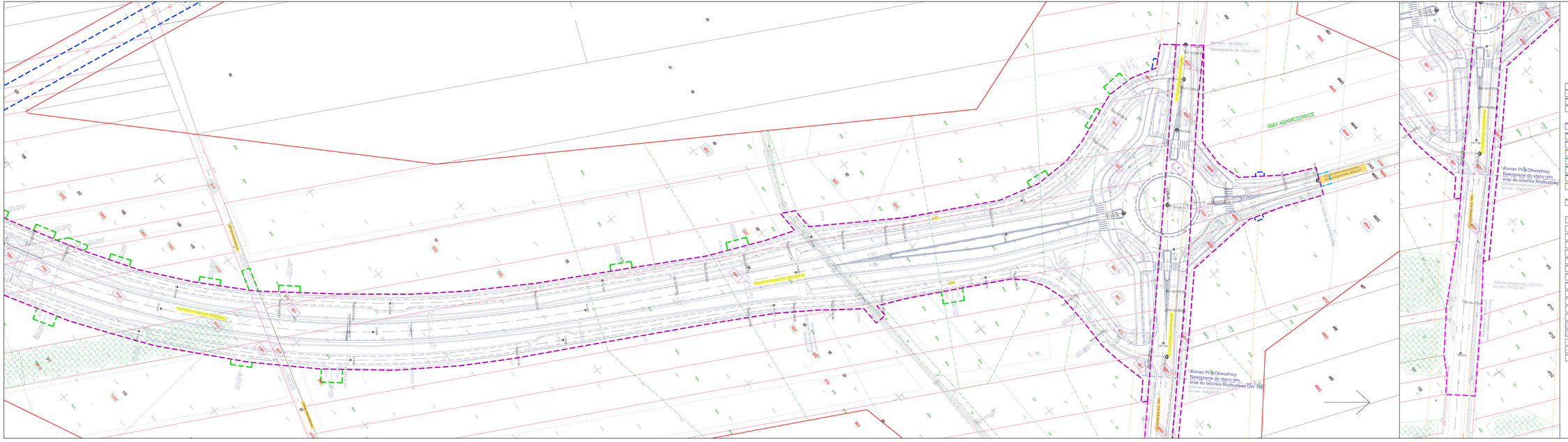

LEGENDA

ISTNIEJĄCE ELEMENTY

- Granice działek
- Numery działek
- bit. ogrodzenia
- Obrys istniejących budynków

ISTNIEJĄCE UZBROJENIE TERENU

- Istniejąca sieć wodociągowa
- Istniejąca sieć kanalizacji sanitarnej
- Istniejąca sieć teletechniczna
- Istniejąca sieć elektryczna

BRANŻA DROGOWA

- Proj. granica inwestycji obejmująca roboty drogowe w istn. pasie drogowym oraz roboty w pasach drogowych oraz obszar do dopomiarowania manufakturowania na cele budowlane
- Proj. linia ograniczająca teren inwestycji (DWTS8)
- Proj. linia ograniczająca teren inwestycji (DK3)
- Proj. linia ograniczająca teren inwestycji (do przekazania w zarząd Gminy)
- Proj. granica pod budowę lub przebudowę innych dróg publicznych w istniejącym pasie drogowym
- Proj. granica pod budowę lub przebudowę zjazdów
- Proj. granica pod budowę lub przebudowę sieci uzbrojenia terenu
- Projektowana linia czerwonego zapisu dla wód płynących zgodnie z art. 20a ust. 1 Ustawy z dnia 13 kwietnia 2022 o szczególnych zasadach przygotowania i realizacji inwestycji w zakresie dróg publicznych
- Proj. granica pod budowę lub przebudowę urządzeń wodnych lub urządzeń melioracji wodnych szczegółowych
- Działka obejmująca istniejący pas drogowy oraz roboty w pasach drogowych oraz obszar do dopomiarowania manufakturowania na cele budowlane
- Działka w liniach ograniczających (DWTS8)
- Działka w liniach ograniczających (DK3)
- Działka w liniach ograniczających (Droga gminna)
- Działka pod budowę lub przebudowę innych dróg publicznych w istniejącym pasie drogowym
- Działka pod budowę lub przebudowę zjazdów
- Działka pod budowę lub przebudowę sieci uzbrojenia terenu
- Działka w liniach tymczasowego zajęcia dla wód płynących zgodnie z art. 20a ust. 1 Ustawy z dnia 13 kwietnia 2022 o szczególnych zasadach przygotowania i realizacji inwestycji w zakresie dróg publicznych
- Działka pod budowę lub przebudowę urządzeń wodnych lub urządzeń melioracji wodnych szczegółowych
- Numery działek przed podziałem

- Proj. elementy osi
- Proj. krawężnik pasów ruchu
- Proj. krawężnik betonowy 15x30cm
- Proj. krawędź nawierzchni asfaltowej
- Proj. krawędź nawierzchni kruszywowej
- Proj. krawężnik betonowy h=12
- Proj. krawężnik betonowy h = 0 cm
- Proj. krawężnik betonowy h = 3 cm
- Proj. krawężnik granitowy h = 12 cm
- Proj. krawężnik granitowy obniżony
- Proj. obrzeże
- Proj. pobocze
- Proj. obrzeże granitowe 8x30
- Proj. opaska z kostki granitowej
- Proj. umocnienie płytami ażurowymi
- Proj. przepust
- Kierunek spływu wód
- Skarpy i dno rowu
- Lokalizacja przekroju konstrukcyjnego
- Schemat proj. organizacji ruchu
- droga dla pieszych
- droga dla rowerów
- Proj. ścięcie trójkątny krawężnikowy
- Proj. muldа
- Proj. ścięcie skarpowy
- Proj. obmiar
- Proj. zakamienienie rowu
- Proj. ekran akustyczny drogowy
- Proj. balustrada U-11a
- Proj. ogrodzenie U-12a
- Proj. bariera energochłonna drogowa typu NEA,NSO,Bn
- Opis projektowanych dróg
- Opis istniejących dróg
- Proj. wyprofilowanie dna płytów i nasypu rowu - dosadzenie
- Proj. wzmocnienie dna płytów i nasypu rowu - dosadzenie kamieniami tymczasowe na czas budowy
- Proj. ścięcie nasypu w miejscu ułożenia kanalizacji
- Numery działek przed podziałem

Projektant: Przedsiębiorstwo Wielobranżowe Sp.z o.o. 21-411 Wola Uhańska 1	Obiekt: „Budowa obwodnicy Kłomotowa w ciągu DW 794"	Nazwa/ki projektu: Projektanci: mgr inż. Grzegorz Rusak, mgr inż. Paweł Pierzyński	Uzgodnienia: DWUDPP-RD - Data: Podpis: Wzór: WNIOSEK-DWUDPP-RD-01
Tytuł: II	Tytuł załącznika: Załącznik graficzny do wniosku o wydanie decyzji o ZNRID	Sprawdzający: mgr inż. Przemysław Łucińska	Wzór: WNIOSEK-DWUDPP-RD-01
Data: 10.2025	Tytuł rysunku: Proponowany przebieg drogi, z zaznaczeniem terenu niezbędnego dla obsłużbie budowlanych oraz istniejące uzbrojenia terenu	Skala: DROGOWA	
Skala: 1:500	Numer rysunku: ZNRID-1/7	Rysunek: 1/1	